



GOVERNO DO ESTADO DO ESPÍRITO SANTO
CORPO DE BOMBEIROS MILITAR
COORDENADORIA REGIONAL DE DEFESA CIVIL
COORDENADORIA MUNICIPAL DE DEFESA CIVIL DE ÁGUA
BRANCA
RELATÓRIO DE VISTORIA EM ÁREA DE RISCO



Água Branca, 04 de março de 2021.

RELATÓRIO

Aos quatro dias do mês de março do ano de dois mil e vinte e um, às 14h, na cidade de Água Branca- ES, o vistoriador Sr. Edirlei do Couto Quiuqui, integrante da COMPDEC de Água Branca-E.S, passou a proceder a presente vistoria de levantamento de risco em edificação na qual se constatou o seguinte:

Trata-se de edificação de um pavimentos em alvenaria, com cerca de 127 metros de área construída , sendo utilizado como área de moradia e que apresentou no momento desta vistoria as seguintes alterações:

- A casa do Sr. José Carlos Vieira de Jesus e sua esposa Jacilda Maulaz de Jesus, localizada na E.S 080, no interior das dependências da garagem da prefeitura, encontra-se inviável para morar, sua construção foi feita a mais ou menos quarenta anos atrás próximo a um talude rochoso que vem sofrendo deslizamento de pedras constantemente, além de apresenta fissuras nas paredes ocasionadas pela infiltração de água, o que pode comprometer a integridade da estrutura da residência em questão.

PARECER

De acordo com a inspeção do local e informações colhidas por ocasião desta vistoria, meu parecer é de que a situação acima descrita requer a avaliação de um profissional do Conselho Regional de Engenharia e Agronomia (CREA) para que se faça o levantamento e confirmação ou não do risco dos problemas aqui apresentados e o direcionamento das medidas a serem adotadas, tendo em vista que a área vistoriada é utilizada como residência de um morador aguiabranquense.

Recomenda-se ainda que a residência que apresentam tais problemas **sejam interditadas para uso até que se tenha a avaliação ora solicitada.**

Diante das patologias apresentadas na edificação e até que se prove ao contrário a área vistoriada **apresenta perigo à integridade física e à vida das pessoas,** e ainda que as alterações relatadas indicam que o quadro é evolutivo com tendência ao agravamento.

Nada mais havendo a tratar, às 15h dei por encerrada a presente vistoria da qual se lavrou este laudo que vai por mim assinado.

Segue anexo laudo fotográfico.

Respeitosamente,

Edirlei do Couto Quiuqui

Relatório Fotográfico



Foto 1. Talude Rochoso



Foto 2. Escoamento de Águas Pluviais



Foto 3. Rachadura na estrutura da casa



Foto 4. Danos causados por infiltração

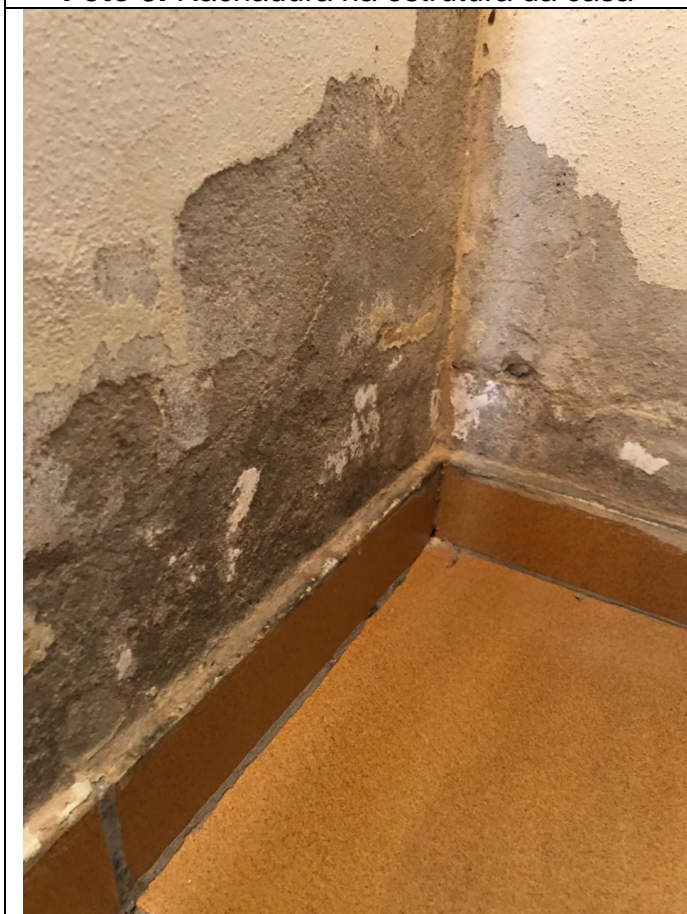

Foto 5. Danos causados por infiltração



Foto 6. Danos causados por infiltração